

Überweisungsschein anlegen

Neu für Psychologische Psychotherapeuten und KJP:

Bisher galt in Berlin die kuriose Regelung, dass Psychologische PsychotherapeutInnen und KJP grundsätzlich auf Behandlungsschein abrechneten, und zwar *unabhängig* davon, ob die PatientInnen einen Überweisungsschein vorlegten oder nicht. (Für ÄrztInnen bzw. ärztliche PsychotherapeutInnen galt schon immer die Unterscheidung zwischen Behandlungsschein oder Überweisungsschein, seit dem **1.04.2011** gilt diese Regelung nun für **alle PsychotherapeutInnen** und **KJP**. Den allermeisten dürfte dies entgangen sein, denn es erschien auf den KV-Seiten im Internet unter der Überschrift „Für Handabrechner“ ...

Was ist neu?

Zunächst wird im Elefant der Schein wie gewohnt angelegt:

Wurde für eine KassenpatientIn für das aktuelle Quartal noch kein Schein angelegt, erscheint der gewohnte Dialog (außer er wurde über „**diese Meldung nicht mehr anzeigen**“ deaktiviert:

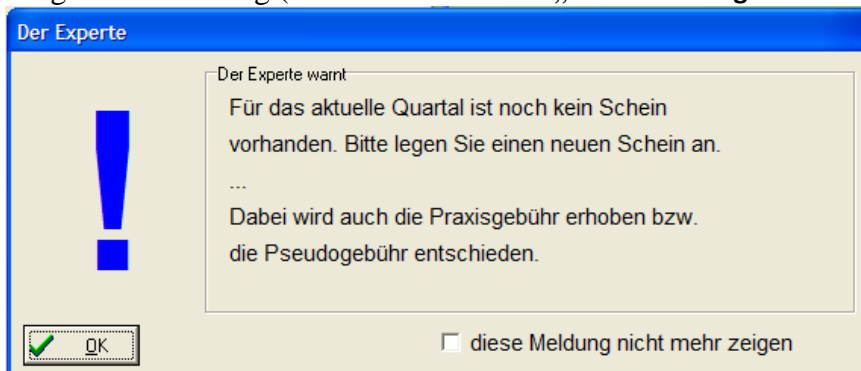

Anschließend, nach Bestätigung mit „OK“:

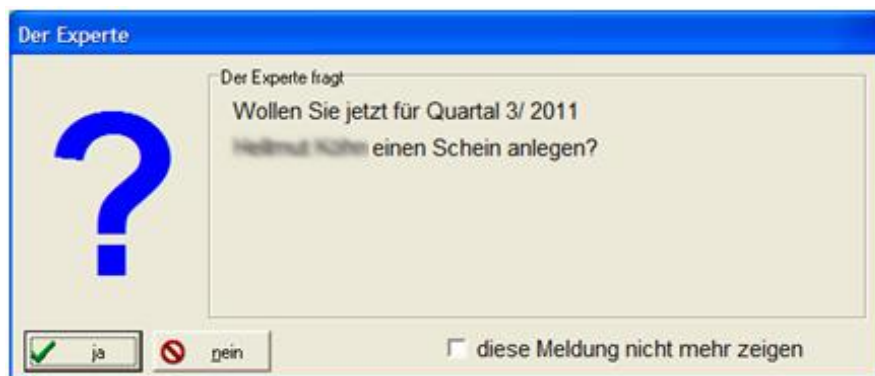

Bis hierher also alles wie gehabt...

Nach Bestätigung mit „Ja“ (und ggfs. auch Bestätigung der Diagnosen) erscheint das Fenster „Schein für...“:

Hier muss nun bei links oben im Kästchen „**Scheinart**“ unterschieden werden zwischen **Behandlung** oder **Überweisung** (s. Abb.):

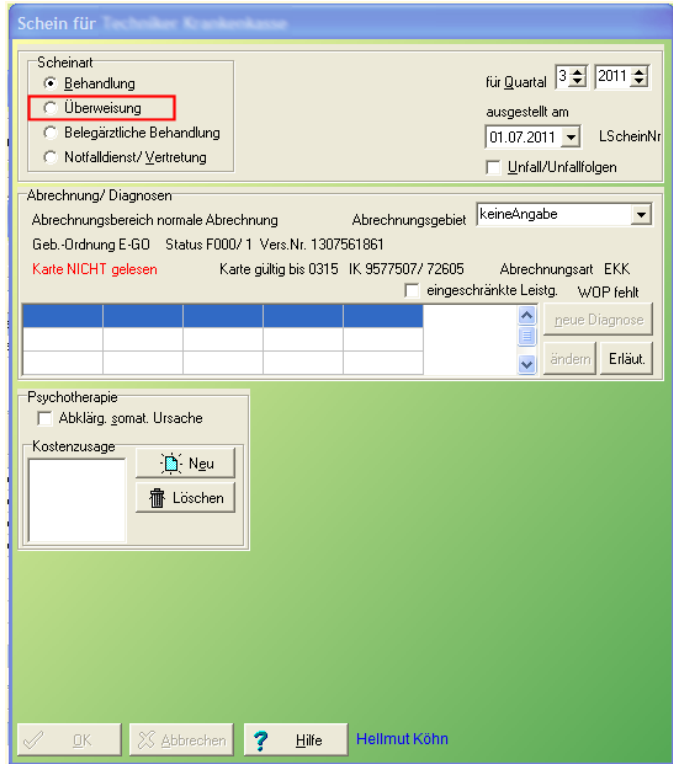

Wird die Markierung auf „**Überweisung**“ gesetzt, erscheinen im unteren Bereich des Fensters zusätzliche Optionen zur Eingabe der überweisenden ÄrztIn:

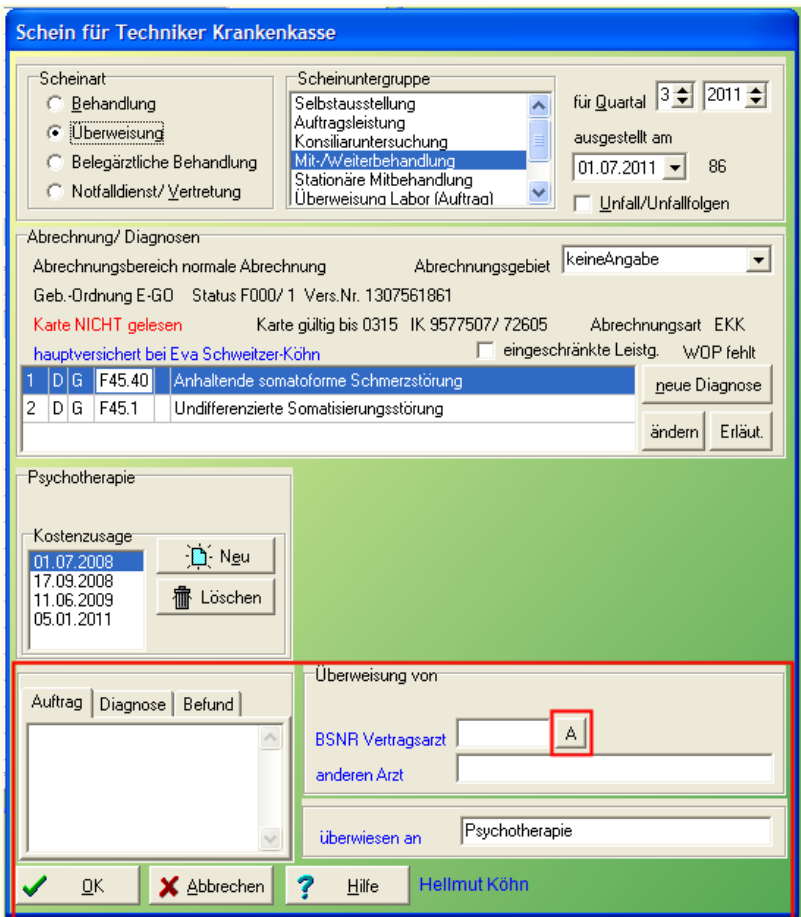

Um die überweisenden ÄrztIn einzugeben (bzw auszuwählen wenn sie bereits erfasst wurde), klickt man am besten auf den rechts markierten Schalter mit dem „A“ (neben dem Feld „**BSNR Vertragsarzt**“) oder macht einen Doppelklick in das Feld „**BSNR Vertragsarzt**“. (Die direkte Eingabe der BSNR in dieses Feld ist gesperrt, um fehlerhafte oder doppelte Einträge zu verhindern)

Es öffnet sich die Liste „**Ärzte/Psychotherapeuten**“:

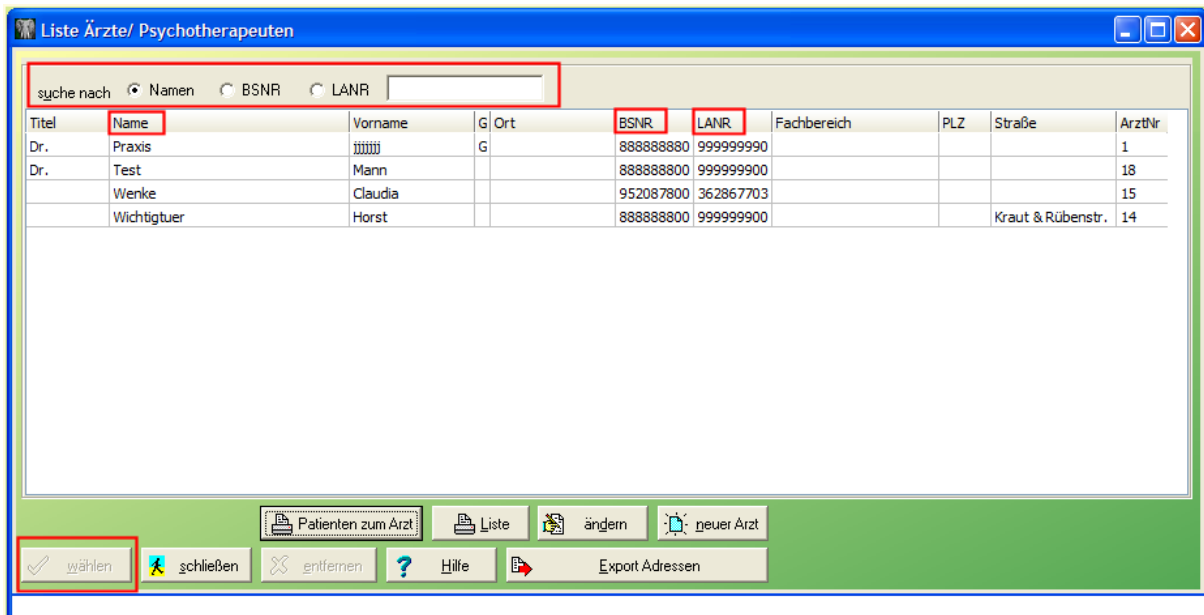

Steht die überweisende ÄrztIn schon in der Liste, wird sie über den Schalter „wählen“ rechts unten dem Schein zugeordnet. Die Liste „Ärzte/Psychotherapeuten“ lässt sich nach **Namen**, **BSNR** und **LANR** durchsuchen. Außerdem lässt sich die Sortierreihenfolge durch Klick auf den entsprechenden Spaltenkopf ändern. (s.o.).

Wurde die überweisende ÄrztIn noch nicht erfasst, dann muss sie über den Schalter „neuer Arzt“ angelegt werden: Dabei müssen nicht alle Felder ausgefüllt werden, nur **Name**, **BSNR** und **LANR** sind obligatorisch. Um Tippfehler zu vermeiden und den Aufwand bei der Eingabe der BSNR/LANR möglichst gering zu halten, sollte der Schalter „Prüfe/hole BSNR/LANR“ verwendet werden. Es reicht nämlich in der Regel, nur eine der beiden Nummern einzugeben und das dazugehörige Pärchen über den Schalter „Prüfe/hole BSNR/LANR“ zu holen (s. ②):

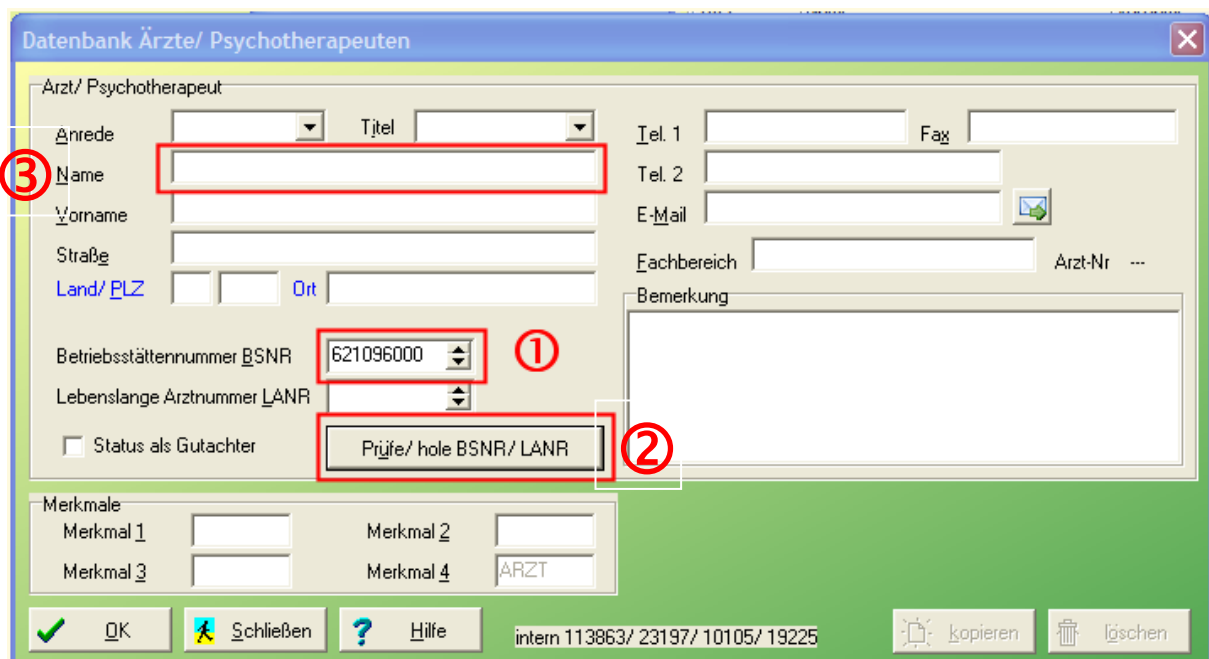

In unserem Beispiel handelt es sich um eine Gemeinschaftspraxis mit zwei ÄrztInnen, daher stehen zwei LANR zur Auswahl:



Wir wählen also die passende LANR vom Überweisungsschein aus und tragen noch den Namen ein. (In diesem Beispiel war nicht zu entscheiden, welchem Arzt welche LANR zugeordnet ist, daher habe ich die Bezeichnung vom Stempel übernommen. Im Zweifelsfall müssten hier die Patienten befragt werden.)

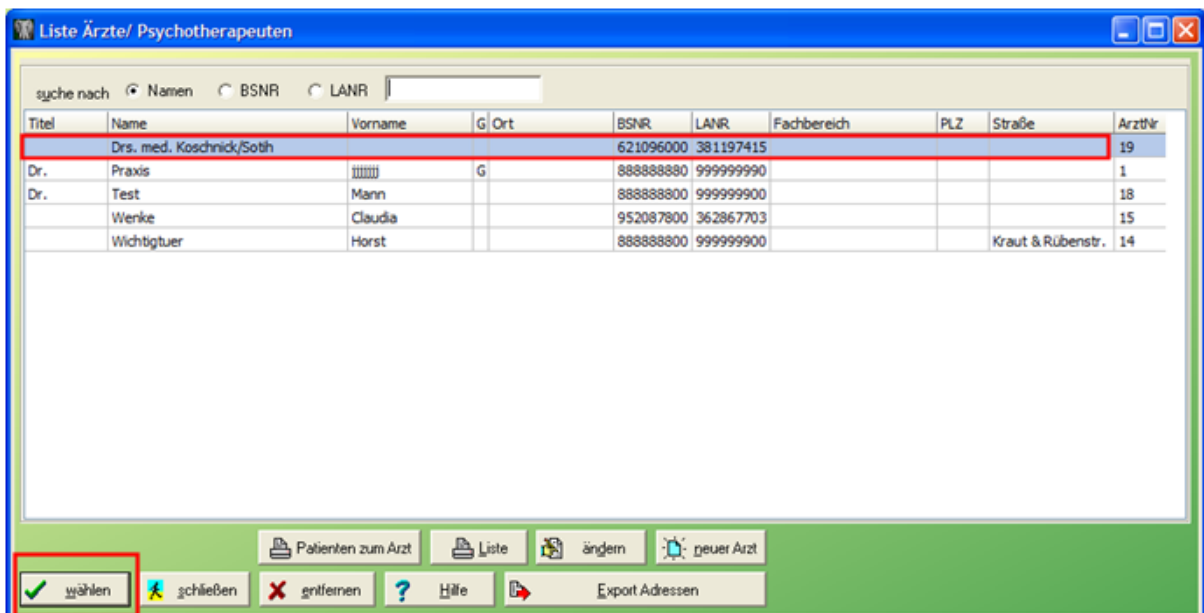

Titel	Name	Vorname	G/Ort	BSNR	LANR	Fachbereich	PLZ	Straße	ArztNr
	Drs. med. Koschnick/Soth			621096000	381197415				19
Dr.	Praxis		G	88888880	99999990				1
Dr.	Test	Mann		88888880	99999990				18
	Wenke	Claudia		952087800	362867703				15
	Wichtigtuert	Horst		88888880	99999990			Kraut & Rübenstr.	14

Nun ist der neue Arzt bzw. die neue Ärztin markiert und kann wieder mit „wählen“ in den Schein übernommen werden. (Die Schalter „wählen“ und „entfernen“ beziehen sich auf die Zuordnung des Arztes zum Schein.)

Elefant stellt nun fest, dass sich der Überweisungsarzt geändert hat (weil es vorher keinen gab), die Meldung bestätigen wir mit „ja“:

Der Experte

Der Experte fragt

Der Überweisungsarzt hat sich verändert!

Soll der neue Überweisungsarzt in die Patientenakte übernommen werden?

ja nein

Falls noch kein Hausarzt eingegeben wurde, fragt der Elefant auch nach, ob der Überweisungsarzt als Hausarzt eingetragen werden soll (=> Berichtspflicht!!!)

Die BSNR der überweisenden ÄrztIn erscheint nun unten im Feld „**BSNR Vertragsarzt**“:

Schein für Technischer Krankenkasse

Scheinart
 Behandlung
 Überweisung
 Belegärztliche Behandlung
 Notfalldienst/Vertretung

Scheinuntergruppe
Selbstaussstellung
Auftragsleistung
Konsiliaruntersuchung
Mit-/Weiterbehandlung
Stationäre Mitbehandlung
Überweisung Labor (Auftrag)

für Quartal 3 2011
ausgestellt am 01.07.2011 86
 Unfall/Unfallfolgen

Abrechnung/ Diagnosen
Abrechnungsbereich normale Abrechnung Abrechnungsgebiet keineAngabe
Geb.-Ordnung E-GD Status F000/1 Vers.Nr. 1307561861
Karte NICHT gelesen Karte gültig bis 0315 IK 9577507/ 72605 Abrechnungsart EKK
hauptversichert bei [Eva Schwabbe Köhn](#) eingeschränkte Leistg. WOP fehlt

1	D	G	F45.40	Anhaltende somatoforme Schmerzstörung	neue Diagnose
2	D	G	F45.1	Undifferenzierte Somatisierungsstörung	ändern Erläut.

Psychotherapie

Kostenzusage
01.07.2008 Neu
17.09.2008
11.06.2009 Löschen
05.01.2011

Auftrag | Diagnose | Befund

Überweisung von
BSNR Vertragsarzt 621096000
anderen Arzt
überwiesen an Psychotherapie

OK Abbrechen Hilfe Hellmut Köhn

Muss die Pseudogebühr 80031 auch weiterhin eingegeben werden?

Die Pseudogebühr 80031 (Kennzeichnung für Überweisungsschein) ist damit überflüssig und **entfällt**. Siehe auch die aktuelle Broschüre der KV Berlin zum Thema Praxisgebühr:

http://www.kvberlin.de/20praxis/70themen/praxisgebuehr/praxisgebuehr_faq.pdf